

PROGRAMA MUNICIPAL DE DESARROLLO URBANO DEL MUNICIPIO DE CENTRO TABASCO (PMDU)

LIC. YOLANDA OSUNA HUERTA
PRESIDENTA DEL MUNICIPIO DE CENTRO 2021 - 2024

CENTRO
HONESTIDAD Y RESULTADOS
2021-2024

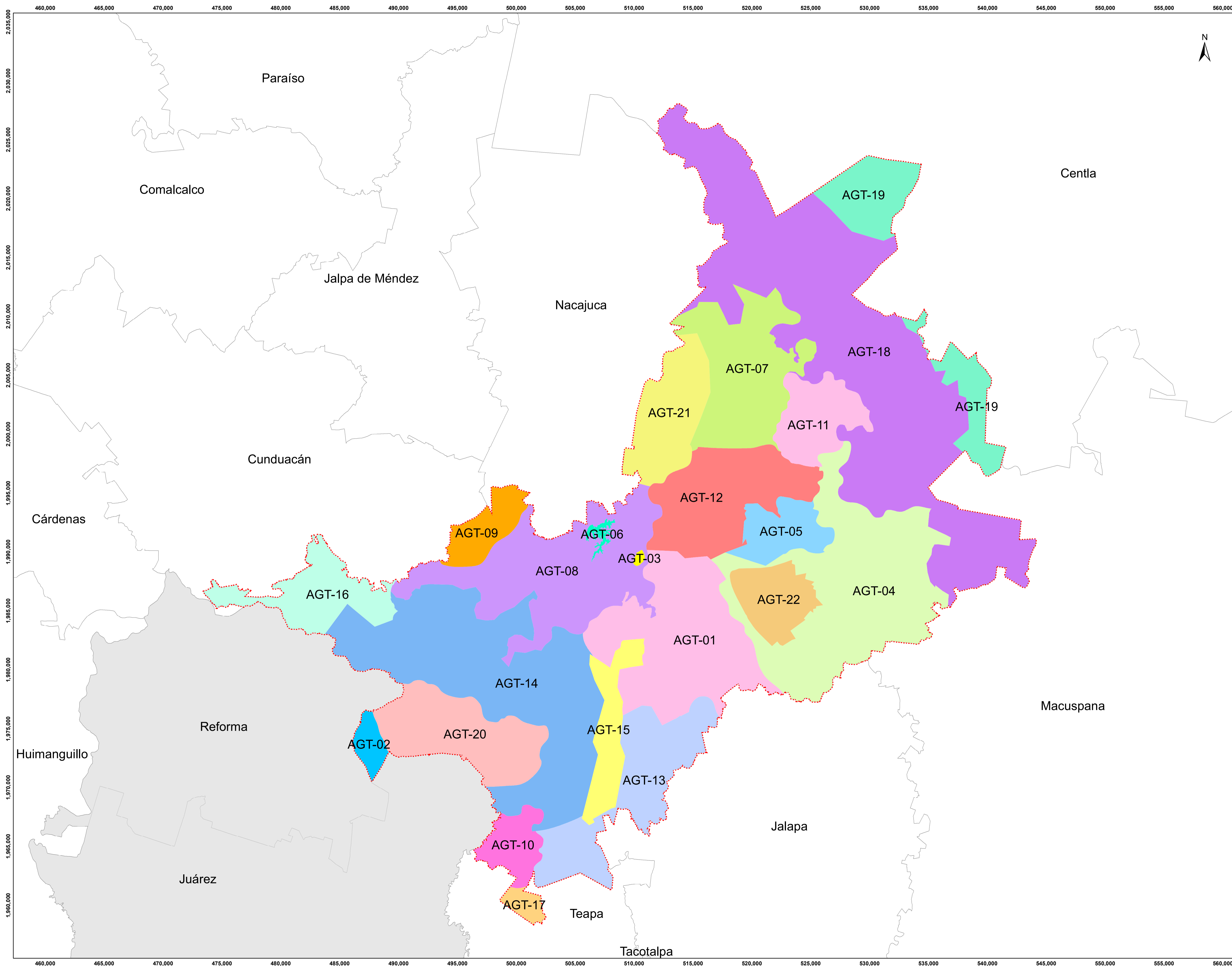

SIMBOLOGÍA BÁSICA

- LÍMITES DEL MUNICIPIO DE CENTRO (MARCO GEOESTADÍSTICO MEXICANO, INEGI, 2020)
- LÍMITES DE DISTRITOS (PROGRAMA DE DESARROLLO URBANO DEL CENTRO DE POBLACIÓN DE LA CIUDAD DE VILLAHERMOSA Y SUS CENTROS METROPOLITANOS DEL MUNICIPIO DE CENTRO, TABASCO 2015-2030)

SIMBOLOGÍA TEMÁTICA

ÁREAS DE GESTIÓN TERRITORIAL DEL PROGRAMA MUNICIPAL DE DESARROLLO URBANO, MUNICIPIO DE CENTRO, TABASCO

- | | |
|--------------|--------------|
| AGT-27004-01 | AGT-27004-12 |
| AGT-27004-02 | AGT-27004-13 |
| AGT-27004-03 | AGT-27004-14 |
| AGT-27004-04 | AGT-27004-15 |
| AGT-27004-05 | AGT-27004-16 |
| AGT-27004-06 | AGT-27004-17 |
| AGT-27004-07 | AGT-27004-18 |
| AGT-27004-08 | AGT-27004-19 |
| AGT-27004-09 | AGT-27004-20 |
| AGT-27004-10 | AGT-27004-21 |
| AGT-27004-11 | AGT-27004-22 |

FUENTE

MAPA DE ELABORACIÓN PROPIA CON INFORMACIÓN DE INEGI (2021). Conjunto de datos vectoriales de la carta topográfica escala 1:250,000 por entidad federativa (2021), Tabasco (Data set). <https://www.inegi.org.mx/apps/mapas/?ag=27>
H. AYUNTAMIENTO DE CENTRO, INSTITUTO DE PLANEACIÓN Y DESARROLLO URBANO DEL MUNICIPIO DE CENTRO.

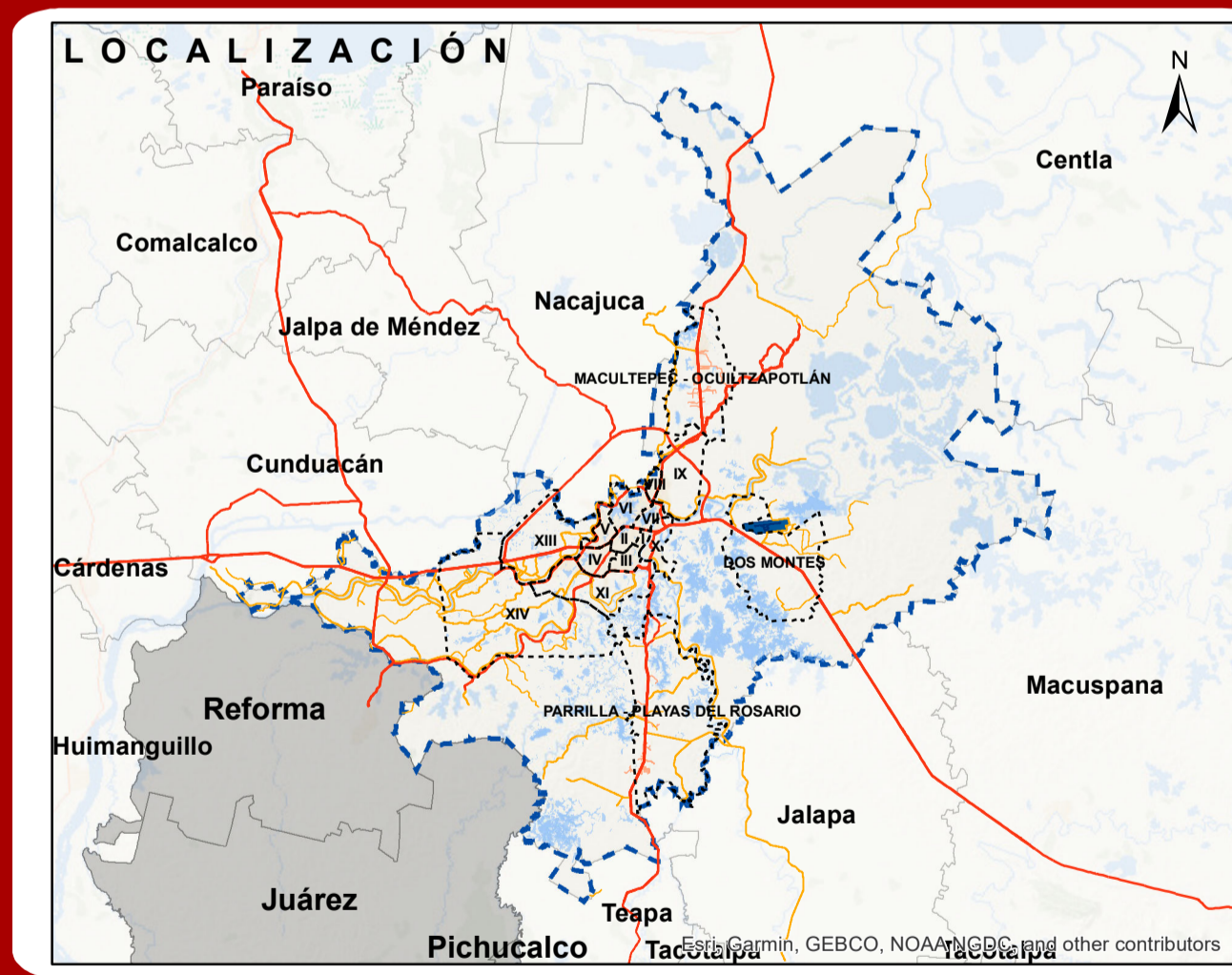

LIC. JOSÉ ANTONIO ALEJO HERNÁNDEZ
SECRETARIO DEL AYUNTAMIENTO

DRA. AIDA LÓPEZ CERVANTES
DIRECTORA DEL INSTITUTO DE PLANEACIÓN Y DESARROLLO URBANO (IMPLAN)

ESCALA: 1:150,000

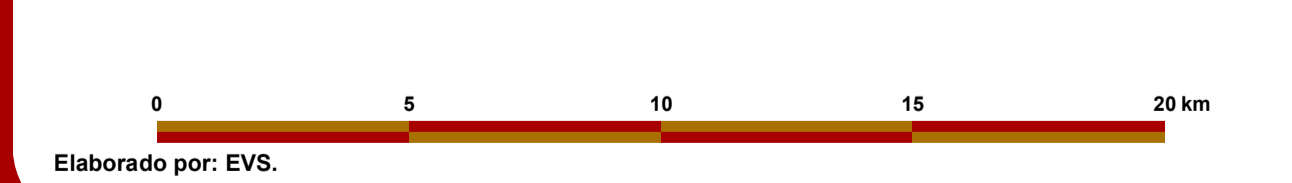

NOMBRE DE PLANO:
ÁREAS DE GESTIÓN TERRITORIAL (AGT)

SISTEMAS DE PROYECCIÓN:
SISTEMA DE COORDENADAS: UTM ZONA 15 NORTE
PROYECCIÓN: UNIVERSAL TRANSVERSA DE MERCATOR
DATUM: WGS1984
CUADRÍCULA CADA 5,000 METROS

FECHA:

AGT 01

OCTUBRE, 2023